«ФИЗТЕХ. ИНЖЕНЕР»

**ОЛИМПИАДА «ФИЗТЕХ»
ПО ПРОФИЛЮ «ИНЖЕНЕРНОЕ ДЕЛО»**

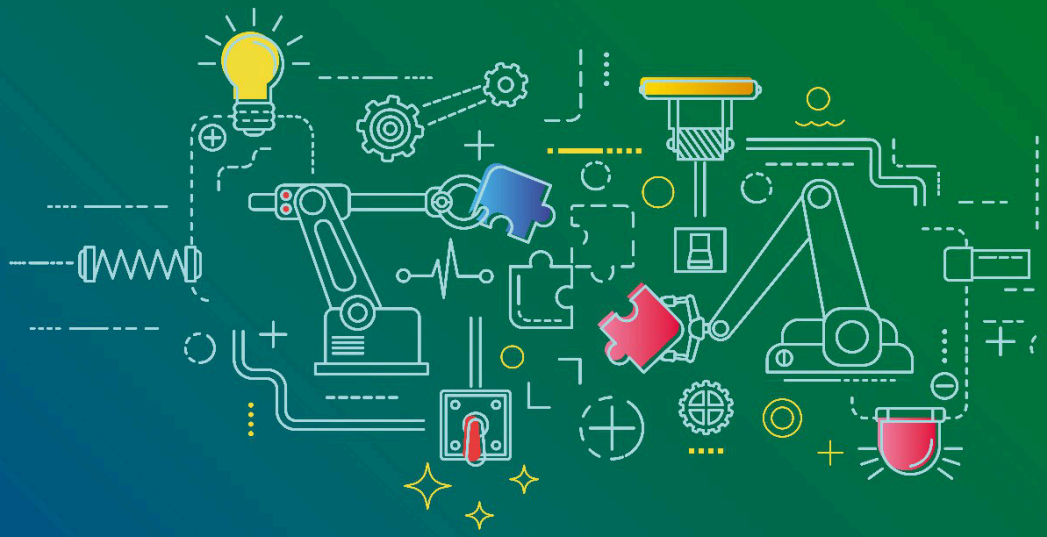

МФТИ РПИ Концерн ВКО Алмаз - Антей

МОСКОВСКИЙ ФИЗИКО-ТЕХНИЧЕСКИЙ ИНСТИТУТ
(НАЦИОНАЛЬНЫЙ ИССЛЕДОВАТЕЛЬСКИЙ УНИВЕРСИТЕТ)

ДИПЛОМ
II СТЕПЕНИ

Награждается

Кулагин Владислав Андреевич

ученик 11 - го класса

Школа № 19

показавший высокие результаты на Физтех.Инженер

(заключительный этап)

2 марта 2024г.
г. Москва

Директор ПИШ РПИ МФТИ
Кудров М.А.